



Handleiding

27mm profiel

VOOR AAN DE MUUR



Benodigdheden



6mm schroeven



6mm plugs



Waterpas

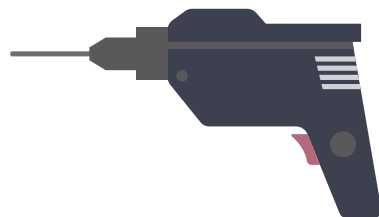

Boormachine

Pakket inhoud

De print (K) wordt als apart onderdeel geleverd. Ontbreekt één van onderstaande producten (A, B, C, D, E, F, G, H, I of J), neem dan contact op met onze klantenservice.

Bel of Whatsapp **0528-850 135** | Mail **info@vooraandemuurenzo.nl**



A

B

4 verbindingsset



C

1 inbussleutel



D

1 inbussleutel

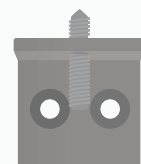

E

2x muurbeugels

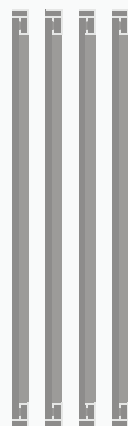

F

4 profielen



G

H

Verlengingsset



I

1x Stabilizer



J

2x Verbinding stabilizer



K

Print

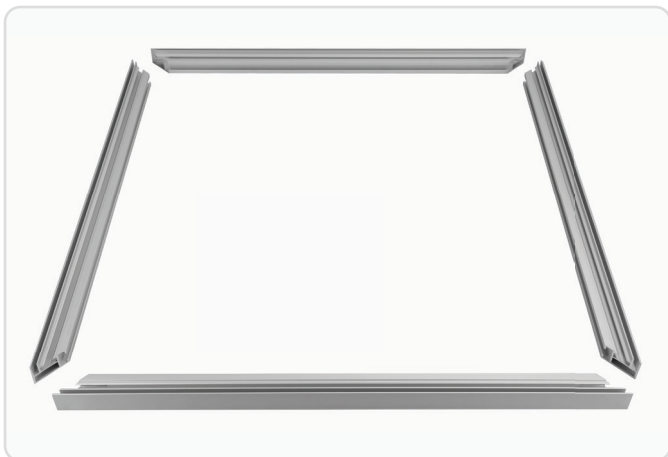

Stap 1

Pak de 4 profielen en leg de 4 profielen met **groef naar boven neer**.



Stap 2

Pak vervolgens de **4 verbindingssets** met en zonder schroeven en plaats de verbindingssset met schroeven bovenop de verbindingssset zonder schroeven.



Stap 3

Plaats de **verbindingssets** eerst in **alle hoeken** van de profielen en verbind vervolgens de profielen aan elkaar vast.

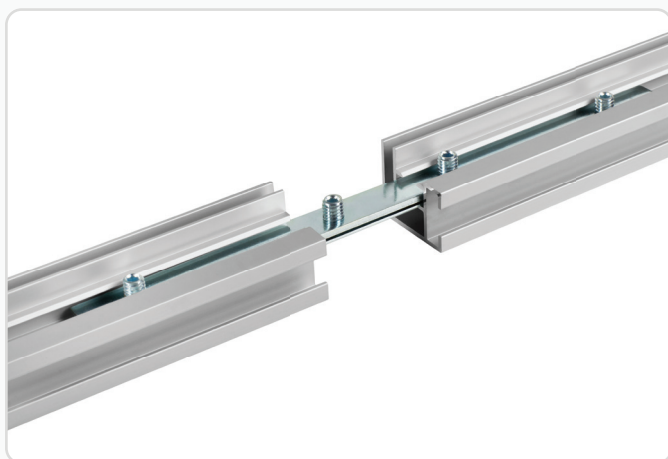

Stap 4

Plaats **de verlengingsset** met schroeven op de verlengingsset zonder schroeven om vervolgens de profielen te verbinden.



Stap 5

Draai de schroeven van de verlengingsset aan met de meegeleverde inbussleutel totdat de profielen aan elkaar vastzitten.



Stap 6

Draai met de meegeleverde inbussleutel **beide schroeven** van de verbindingsets totdat de profielen aan elkaar vast zitten. Dit doe je **4 keer**.



Stap 7

Draai de schroef uit de verbinding stabilizer om deze vervolgens **zonder schroef** in de stabilizer te plaatsen.



Stap 8

Leg de stabilizer neer en draai vervolgens de schroef, in de verbinding stabilizer, licht aan.



Stap 9

Plaats de stabilizer in het **midden van het profiel** en draai de verbinding stabilizer aan totdat deze vastzit aan het profiel.

De stabilizer voorkomt doorbuigen van het profiel.



Stap 10

Het profiel hangt aan de bovenzijde op de muurbeugels.

Plaats beide muurbeugels op gepaste afstand **waterpas**. Boor vervolgens gaten in de muur en bevestig de muurbeugels.



Stap 11

Plaats het profiel op de muurbeugels en draai aan de onderste schroef om deze waterpas te hangen. Neem het profiel van de beugels en leg het profiel zo neer dat de **groef zichtbaar** is.



Stap 12

Pak vervolgens de print en houd deze zo dat de **afbeelding goed zichtbaar** is.

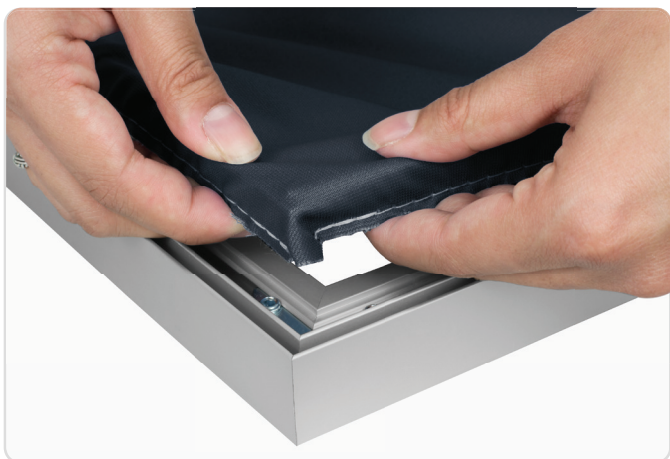

Stap 13

Vervolgens vouw je de hoeken van de print in **45 graden**, zodat de witte rubbers en de naad **niet meer zichtbaar** zijn. **Let op** de print komt op spanning te staan, het kan daardoor moeizaam gaan.



Stap 14

Druk de print in de **buitenste groef** van het profiel, begin in de hoeken. Dit zorgt ervoor dat de print mooi op spanning komt te staan.



Stap 15

Nadat je alle hoeken hebt bevestigd. Druk je eenvoudig de overige rubbers in **de zijdes** van het profiel. Plaats vervolgens het profiel inclusief print op de muurbeugels.

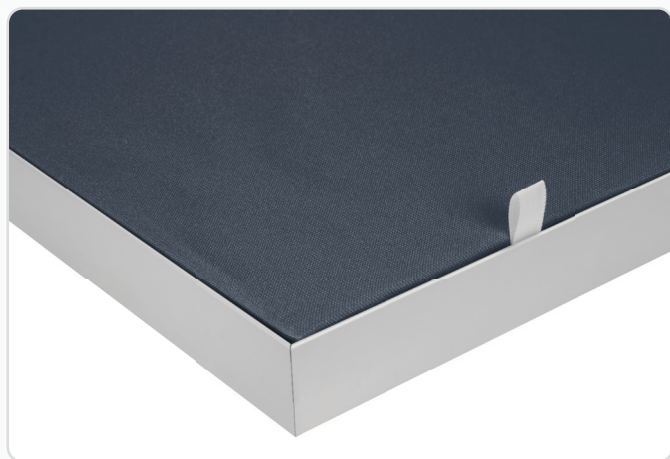

Print zat?

Wist je dat de print eenvoudig gewisseld en verwijderd kan worden met behulp van het labeltje.